

Attività di supporto di ANCI Lombardia alla strategia delle 14 aree interne Agenda del Controesodo

PROGRAMMAZIONE EUROPEA 2021-2027

16 novembre 2023 – Quistello – Oltrepò Mantovano

GLI OBIETTIVI DELL'ACCOMPAGNAMENTO DI ANCI LOMABARDIA

DGR XI/5587 del 23 novembre 2021
**Approvata la strategia regionale
«Agenda del Controesodo»** che ha
individuato 14 aree interne

Accordo 27 giugno 2023
Regione e ANCI Lombardia hanno
sottoscritto un **accordo per il
supporto e l'accompagnamento alle
aree interne**

Piano operativo
ANCI Lombardia sta **definendo un
piano operativo con Regione
Lombardia** e predisponendo la
struttura di supporto alle aree per
l'attuazione



**ANCI Lombardia accompagnerà
le aree interne nella redazione,
attuazione, rendicontazione,
monitoraggio fino al 2027**

**Le attività saranno svolte e
condivise con il Tavolo tecnico
composto da Regione e ANCI
Lombardia**

IL PERCORSO

LE FASI PRECEDENTI

LOMBARDIA AUTENTICA

TOUR AREE
INTERNE

WORKSHOP DAS_TU-POLIMI

1° INCONTRO
2° INCONTRO

PRESENTAZIONE DAS_TU-POLIMI

- RITRATTI
TERRITORIALI
- AGENDE
STRATEGICHE

ELABORAZIONE
DELLA
STRATEGIA

2022

2023

IL PERCORSO DEL DASTU

GLI OUTPUT DEL POLITECNICO DI MILANO

IL PERCORSO STRATEGICO

- Raccogliere e condividere i **problemi** e i **potenziali** di ciascuna area
- Immaginare una **traiettoria desiderabile** e possibile per l'area nel medio periodo
- Individuare le **priorità tematiche** ed una **strategia spaziale** sulle quali fare leva per costruire quella traiettoria
- Individuare le **poste finanziarie disponibili** nel breve periodo – a partire da Agenda del Contro Esodo e PNRR – e nel medio periodo cui ancorare le **priorità tematiche** e la **strategia spaziale** individuate

GLI OUTPUT

1. Ritratto Territoriale
2. Agenda Strategica

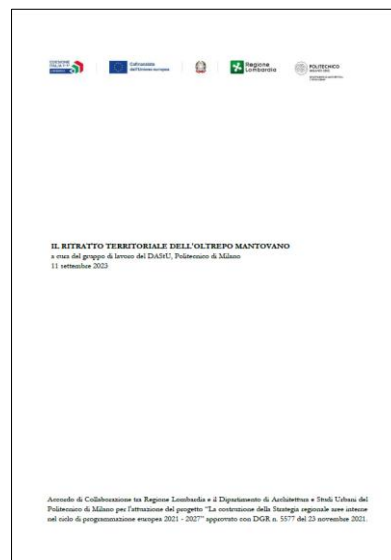

IL PERCORSO

LE FASI PRECEDENTI

LOMBARDIA AUTENTICA

TOUR AREE
INTERNE

WORKSHOP DASU-POLIMI

1° INCONTRO
2° INCONTRO

PRESENTAZIONE DASU-POLIMI

- RITRATTI
TERRITORIALI
- AGENDE
STRATEGICHE

ACCOMPAGNAMENTO ELABORAZIONE DELLA STRATEGIA

SERVIZIO DI ANCI
LOMBARDIA

2022

2023

LA REDAZIONE DELLE STRATEGIE

INDICAZIONI

- La Regione Lombardia fornirà delle linee guida con:
 - **Indice della Strategia 21-27**
 - **Indicazione per l'individuazione del capofila**

Il documento è strutturato con:

- L'accordo di programma quadro con Regione Lombardia
- La strategia d'Area
- Allegati



Si riporta, a titolo di esempio, l'Accordo di programma quadro di un'area SNAI della precedente programmazione.

FONTI DI FINANZIAMENTO DELLE 3 TIPOLOGIE DI AREE INTERNE

	Area Interna	Tipologia Area	FESR 21-27 (Asse I)	FESR 21-27 (Asse II)	FESR 21-27 (Asse IV)	FSE+ 21-27	Legge di stabilità	Risorse regionali	FEASR	TOTALE
1	Valchiavenna	Area SNAI in continuità			9.500.000,00	1.500.000,00	300.000,00	2.700.000,00		14 mln
2	Oltrepò Pavese	Area SNAI in continuità			9.500.000,00	1.500.000,00	300.000,00	2.700.000,00		14 mln
3	Alto Lago di Como e Valli del Lario	Area SNAI in continuità			9.500.000,00	1.500.000,00	300.000,00	2.700.000,00		14 mln
4	Lario Intelvese e Valli Lario Ceresio	Area SNAI nuova			9.500.000,00	500.000,00	4.000.000,00			14 mln
5	Valcamonica	Area SNAI nuova			9.500.000,00	500.000,00	4.000.000,00			14 mln
6	Valtrompia	Area SNAI nuova			9.500.000,00	500.000,00	4.000.000,00			14 mln
7	Val Sabbia e Alto Garda	Area interna regionale	2.625.000,00	3.500.000,00		1.000.000,00		6.875.000,00		14 mln
8	Piambello e Valli del Verbano	Area interna regionale	2.625.000,00	3.500.000,00		1.000.000,00		6.875.000,00		14 mln
9	Oltrepò Mantovano	Area interna regionale	2.625.000,00	3.500.000,00		1.000.000,00		6.875.000,00		14 mln
10	Valle Seriana e Val di Scalve	Area interna regionale	2.625.000,00	3.500.000,00		1.000.000,00		6.875.000,00		14 mln
11	Valle Brembana e Valtellina di Morbegno	Area interna regionale	2.625.000,00	3.500.000,00		1.000.000,00		6.875.000,00		14 mln
12	Lomellina	Area interna regionale	2.625.000,00	3.500.000,00		1.000.000,00		6.875.000,00		14 mln
13	Laghi Bergamaschi e Sebino Bresciano	Area interna regionale	2.625.000,00	3.500.000,00		1.000.000,00		6.875.000,00		14 mln
14	Lario Orientale - Valle San Martino e Valle Imagna	Area interna regionale	2.625.000,00	3.500.000,00		1.000.000,00		6.875.000,00		14 mln

IL PERCORSO DI ACCOMPAGNAMENTO DI ANCI LOMBARDIA

ACCOMPAGNAMENTO ELABORAZIONE DELLA STRATEGIA

SERVIZIO DI ANCI
LOMBARDIA

1° CICLO DI INCONTRI

TAVOLI
TEMATICI PER
**DEFINIZIONE
STRATEGIA**

**Almeno 3 tavoli
per area*

2° CICLO DI INCONTRI

TAVOLI
TEMATICI PER
**DEFINIZIONE
INTERVENTI**

**Almeno 3 tavoli
per area*

INCONTRO IN PLENARIA

**CONFRONTO
CONCLUSIVO** SUL
DOCUMENTO DELLA
STRATEGIA DI
SVILUPPO
TERRITORIALE

2023 - 2024

**APPROVAZIONE
DELLA STRATEGIA**

IL PERCORSO DI ACCOMPAGNAMENTO DI ANCI LOMBARDIA

**ACCOMPAGNAMENTO
ATTUAZIONE
INTERVENTI**
SERVIZIO DI ANCI
LOMBARDIA

**ACCOMPAGNAMENTO
RENDICONTAZIONE E
MONITORAGGIO**
SERVIZIO DI ANCI
LOMBARDIA

2024
**APPROVAZIONE
DELLA STRATEGIA**

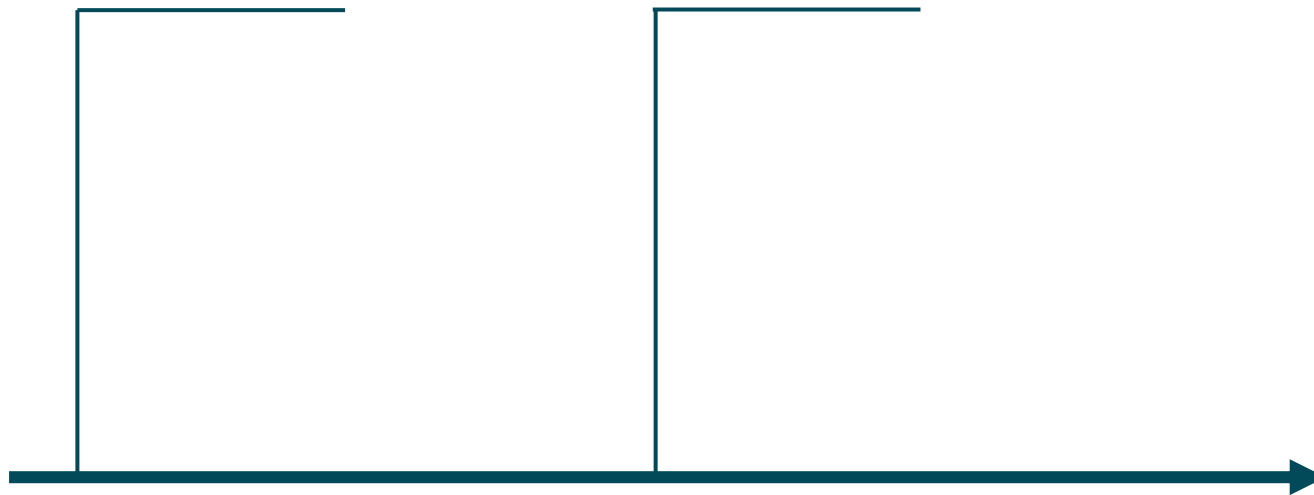

2027

LE ATTIVITÀ / GOVERNANCE

DI ANCI LOMABRDIA



PIVOT TERRITORIALE

- Presenza nei territori
- Supporto alle 14 aree interne



COORDINAMENTO TECNICO

Segreteria tecnica delle attività delle 14 aree, dei pivot territoriali, con Regione Lombardia e la task force di esperti



TASK FORCE DI ESPERTI

- Supporto specialistico
- Risoluzione di tematiche complesse



SPORTELLO

- Supporto Informativo
- Raccolta e organizzazione di materiali

LE ATTIVITÀ / GOVERNANCE DI ANCI LOMABRDIA



4 PIVOT TERRITORIALI

Elena Borrone

- 2 Oltrepò Pavese
- 9 Oltrepò Mantovano
- 12 Lomellina

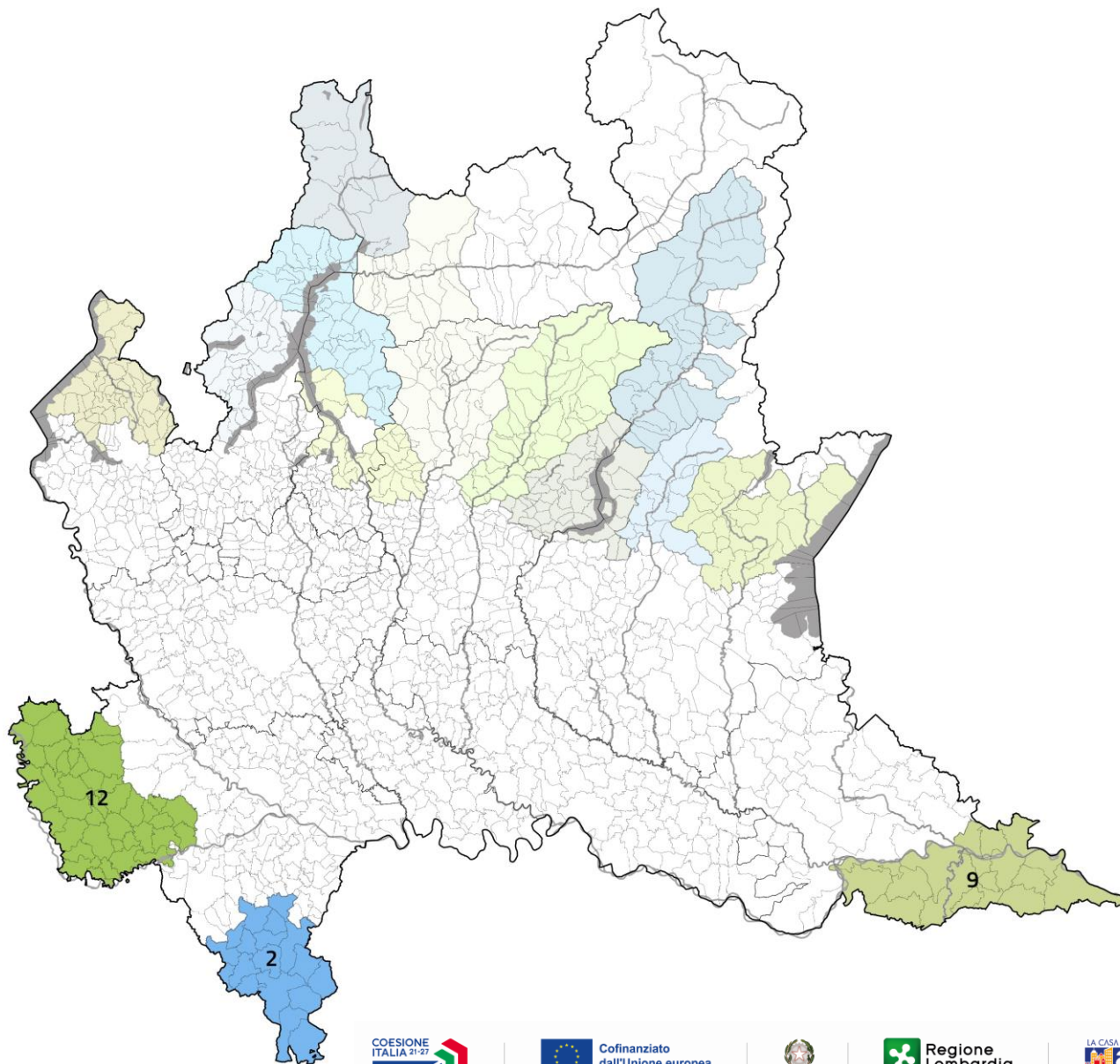

TEAM E CONTATTI

ANCI LOMBARDIA

MAURIZIO CABRAS
PROJECT MANAGER

JESSIKA RONCHI
SEGRETERIA TECNICA

FRANCESCO SEVERGNINI
SEGRETERIA TECNICA



ELENA BORRONE

borrone@progettiancिलombardia.it

areeinterne21-27@anci.lombardia.it

0272629666-0272629608