



CONSORZIO OLTREPÒ MANTOVANO

***LA RETE DELLE CER DELL'OLTREPO'
MANTOVANO***



Luglio 2023

CONSORZIO OLTREPÒ MANTOVANO

2

Il Consorzio opera come agenzia di Sviluppo Locale quale organismo di indirizzo, di programmazione, di coordinamento e di propulsione delle iniziative per promuovere lo sviluppo ed il rinnovamento economico, sociale e culturale dell'area dell'Oltrepò Mantovano in ogni sua accezione e opera come supporto amministrativo per l'erogazione di servizi associati per i comuni soci.



INDICATORI D'AREA

INDICATORI AREA OLTREPÒ MANTOVANO



POPOLAZIONE AREA OLTREPÒ	
totale comuni	19
totale popolazione al 31/12/2020	94.785
% popolazione sul totale della Provincia MN	23%
totale popolazione al 31/12/2011	98.611
variazione popolazione	-3.826
totale popolazione straniera	10.426
% popolazione sul totale della Provincia MN	11%

INDICE DI VECCHIAIA OM 200%	
indice di vecchiaia Provincia MN	154%
indice di vecchiaia Regione Lombardia (rapporto tra over 65 e under 14)	149%

ETÀ MEDIA OM 50 ANNI	
over 65 sul totale popolazione	23%
over 85 sul totale popolazione	10%
popolazione tra 15 e 65 anni	59%

POPOLAZIONE AREA SINISTRA SECCHIA	
totale comuni	6
totale popolazione al 31/12/2020	51.706
totale popolazione al 31/12/2011	53.027
variazione popolazione	-1.321

POPOLAZIONE AREA DESTRA SECCHIA	
totale comuni	13
totale popolazione al 31/12/2020	43.079
totale popolazione al 31/12/2011	45.584
variazione popolazione	-2.505

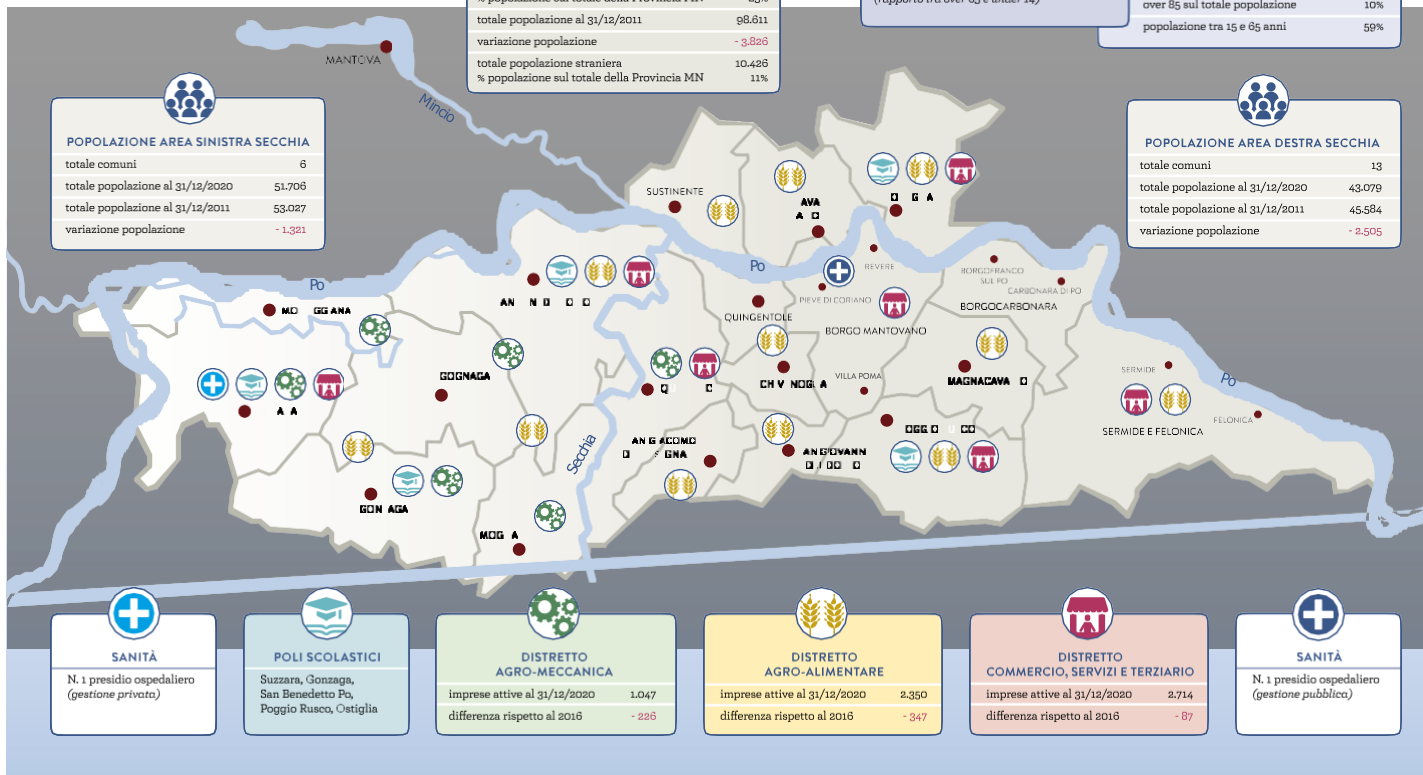

SANITÀ	
N. 1 presidio ospedaliero (gestione privata)	

POLI SCOLASTICI	
Suzzara, Gonzaga, San Benedetto Po, Poggio Rusco, Ostiglia	

DISTRETTO AGRO-MECCANICA	
imprese attive al 31/12/2020	1.047
differenza rispetto al 2016	-226

DISTRETTO AGRO-ALIMENTARE	
imprese attive al 31/12/2020	2.350
differenza rispetto al 2016	-347

DISTRETTO COMMERCIO, SERVIZI E TERZIARIO	
imprese attive al 31/12/2020	2.714
differenza rispetto al 2016	-87

SANITÀ	
N. 1 presidio ospedaliero (gestione pubblica)	



LA RETE DELLE CER DELL'OLTREPO' MANTOVANO

6

A partire da fine 2021, il Consorzio ha avviato una consultazione con i 20 Comuni associati per avviare un percorso condiviso di promozione e creazione di CER sul territorio, con l'obiettivo di avviare la **RETE DELLE CER DELL'OLTREPO' MANTOVANO**.

Primo risultato concreto di questo percorso è stata l'adesione, da parte di 13 Comuni, alla realizzazione di studi di fattibilità per l'avvio di CER a livello comunale.

LA RETE DELLE CER DELL'OLTREPO' MANTOVANO

7

Gli studi di fattibilità sono stati inoltre la base per candidare i 13 progetti di CER sul bando di Regione Lombardia «Manifestazione d'interesse per la presentazione di progetti di Comunità Energetiche Rinnovabili» (scadenza: 31/05/2023).

Siamo in attesa degli esiti della fase di valutazione per accedere alla Fase 2 della bando regionale, che stanzierà risorse economiche a favore dei Comuni per realizzare concretamente le CER.



LA RETE DELLE CER DELL'OLTREPO' MANTOVANO

8

Attendiamo anche il prossimo bando PNRR per il finanziamento di CER a favore dei Comuni sotto i 5.000 abitanti (2,2 miliardi di €).



Grazie per l'attenzione

Il presidente e lo Staff del Consorzio Oltrepò Mantovano

9

«Terra di acqua e di bonifiche, terra di Matilde, di abbazie e chiese, terra dei Gonzaga, terra di natura residuale e protetta, terra di agricoltura, terra di gusto e di produzioni tipiche, terra di confine, crocevia di genti e saperi»

